

PC CLONING

Pada iklan shampo yang sering ditayangkan di televisi, radio, ataupun media elektronik lainnya, sering kita mendengar kata-kata 3 in 1. Tidak hanya shampo, kita mungkin juga pernah mendengar pada iklan produk-produk yang lain tentang kata-kata 3 in 1. Jika diterapkan pada PC, ada sebuah teknologi yang bisa melakukan hal semacam ini, bahkan mampu 5 in 1, hal ini disebut dengan PC Clonning.

Apa itu PC Clonning? PC Clonning merupakan pemakaian komputer oleh dua pengguna atau lebih secara bersama-sama dimana hanya dengan menambahkan keyboard, mouse, dan tentunya monitor. Sebenarnya menggunakan software yang digunakan oleh penulis, maksimal hal yang bisa dicapai adalah lima pengguna sekaligus. Kalau mau membandingkan, mungkin bisa dipakai istilah 5 in 1, 5 terminal dalam 1 PC.

Dari segi biaya, apalagi bila yang digunakan adalah lima pengguna sekaligus, penghematan biaya tentunya sangat besar. Dari segi hardware saja, jika kita menggunakan 5 PC dengan asumsi harga masing-masing PC adalah Rp. 2.500.000,00, maka untuk 5 PC kita harus menyediakan uang sebesar Rp. 12.500.000. Baiklah, caranya sebagai berikut:

Hardware yang perlu dipersiapkan :

- 2 buah port VGA (Onboard & Card PCI/Card AGP)
- 2 buah Keyboard (PS2 & USB)
- 2 buah Mouse (PS2 & USB)
- 2 buah Monitor

Setelah semuanya beres, langkah berikutnya adalah melakukan instalasi software. Di sini software yang kita butuhkan adalah BeTwin. Software ini dapat anda download versi demo-nya di www.thinsoftinc.com. Sedangkan sistem operasi yang digunakan adalah Windows XP Professional.

Langkah-langkah:

1. Install driver VGA Card dan VGA Onboard
2. Install software PC Clonning (Be Twin)

1. Klik 2 kali program Be Twin.exe. Jika tampil dialog **Welcome to the InstallShield Wizard for Be Twin 2000/XP**, klik tombol **Next** untuk memulai proses installasinya.

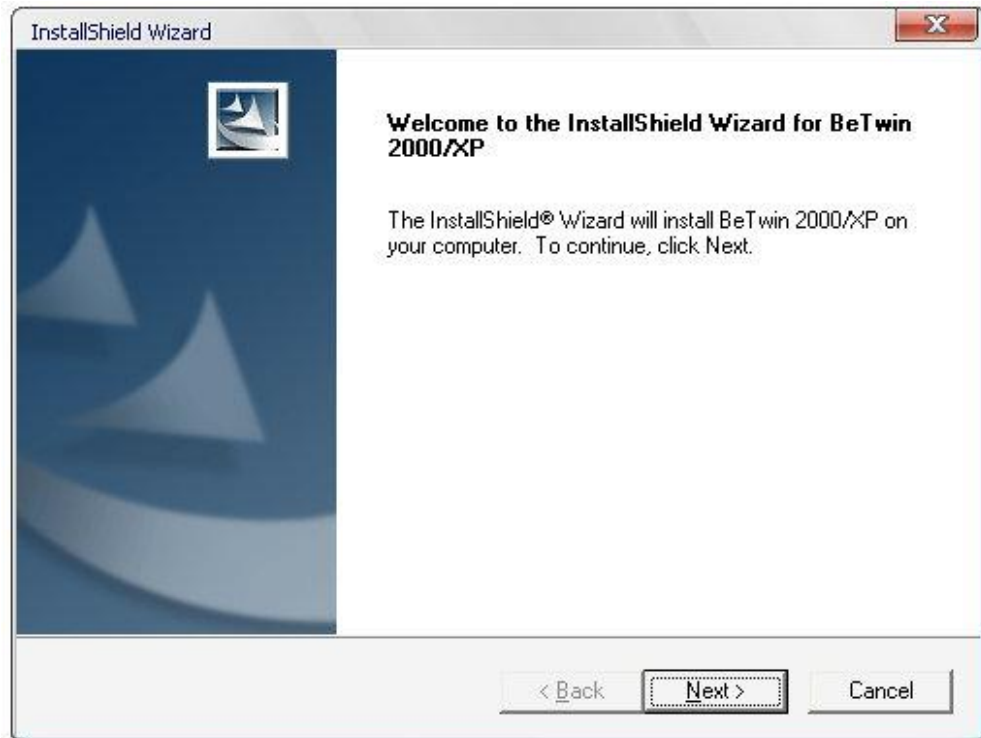

2. Klik tombol **Yes**

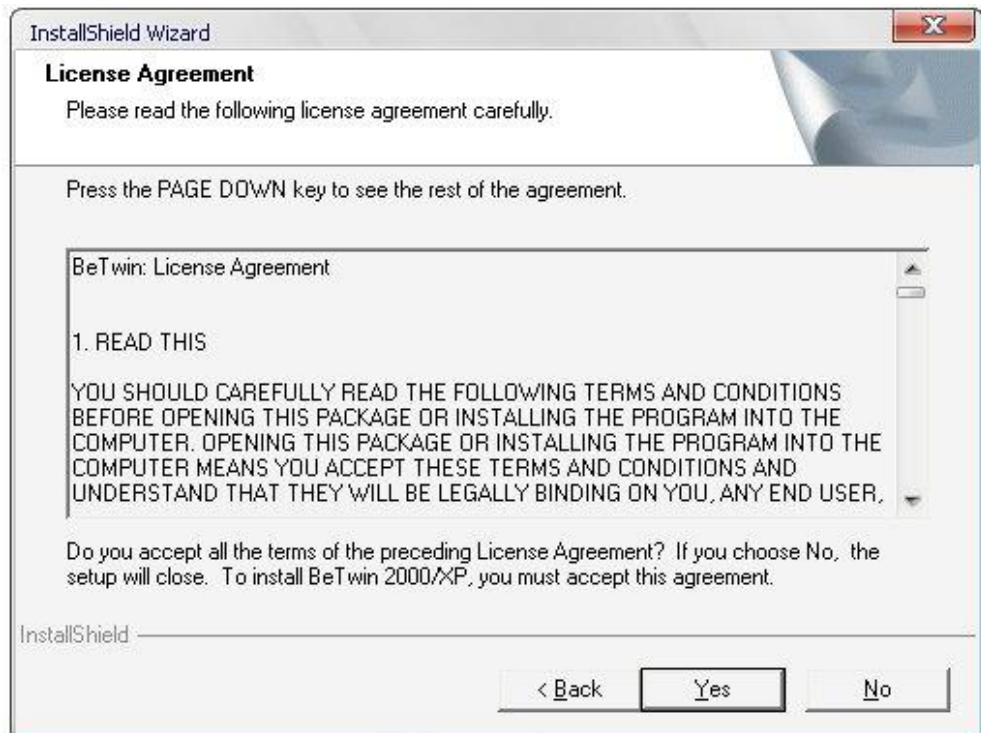

3. Selanjutnya akan tampil dialog **Information**, klik saja **Next**.

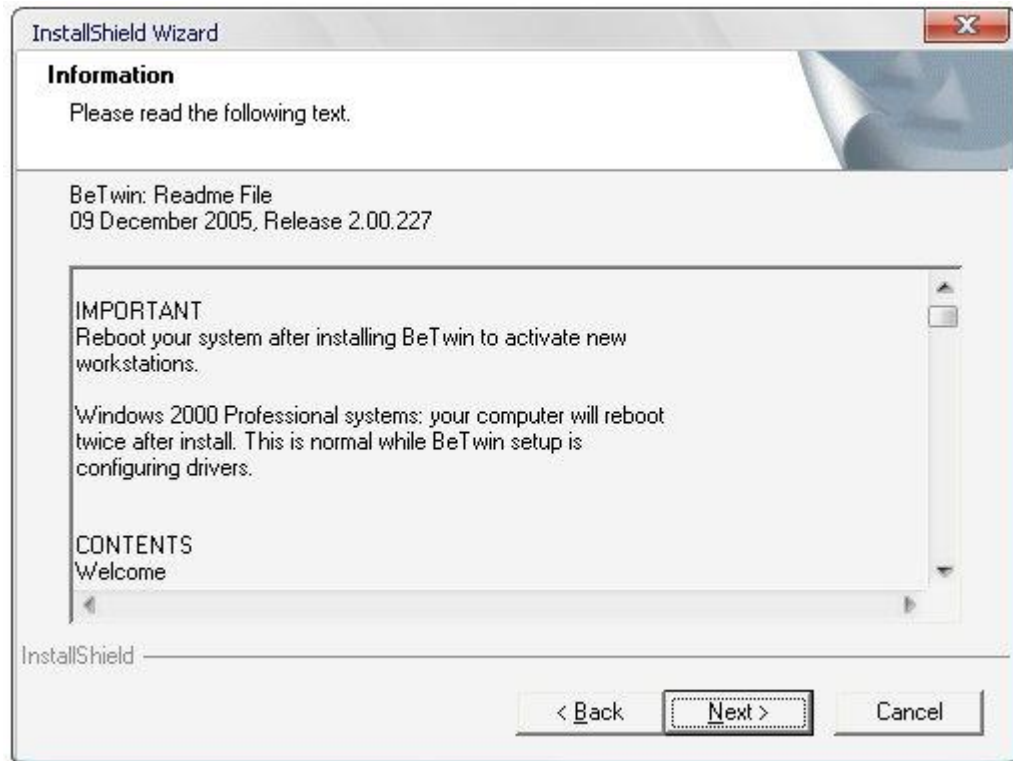

4. Pada **Choose Destination Location**, biarkan pada kondisi default, klik **Next**.

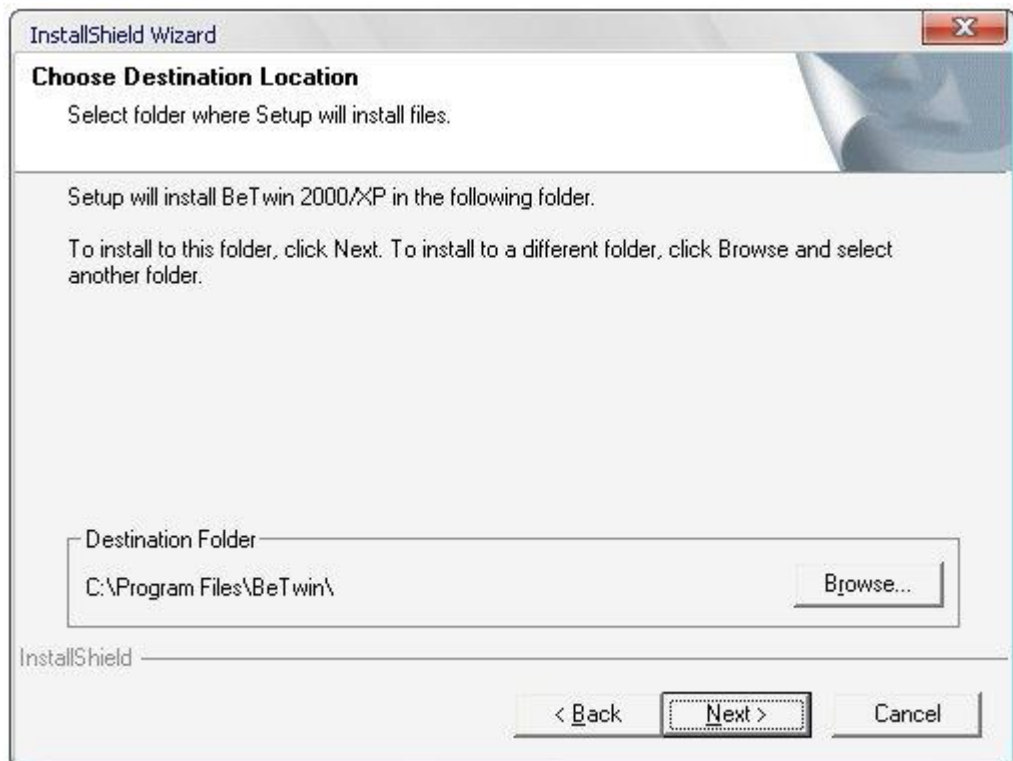

5. Klik Next lagi untuk memulai proses installasinya.

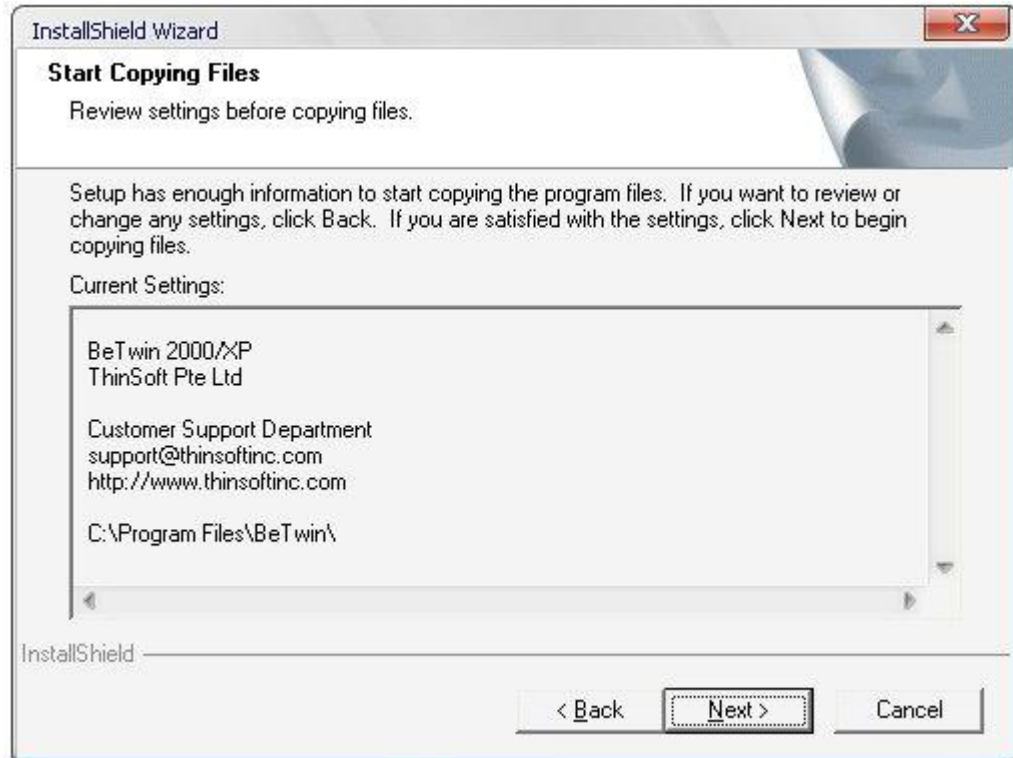

6. Tunggu hingga proses ini selesai..

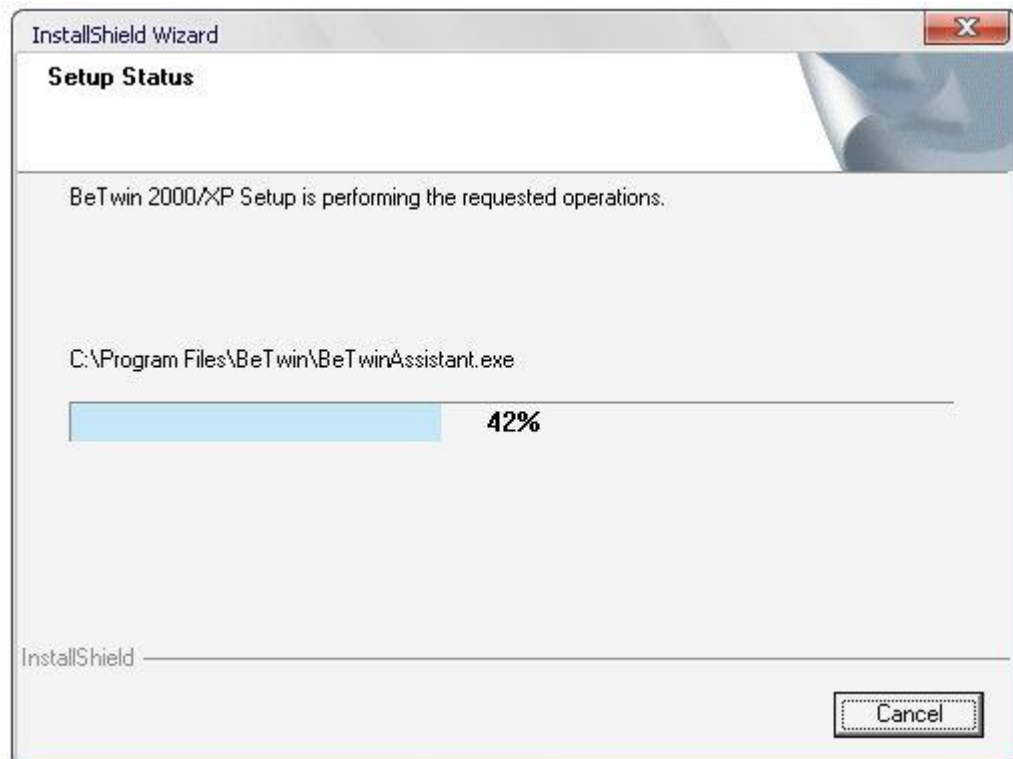

7. Selanjutnya biarkan masih pada kondisi default, klik **Next**.

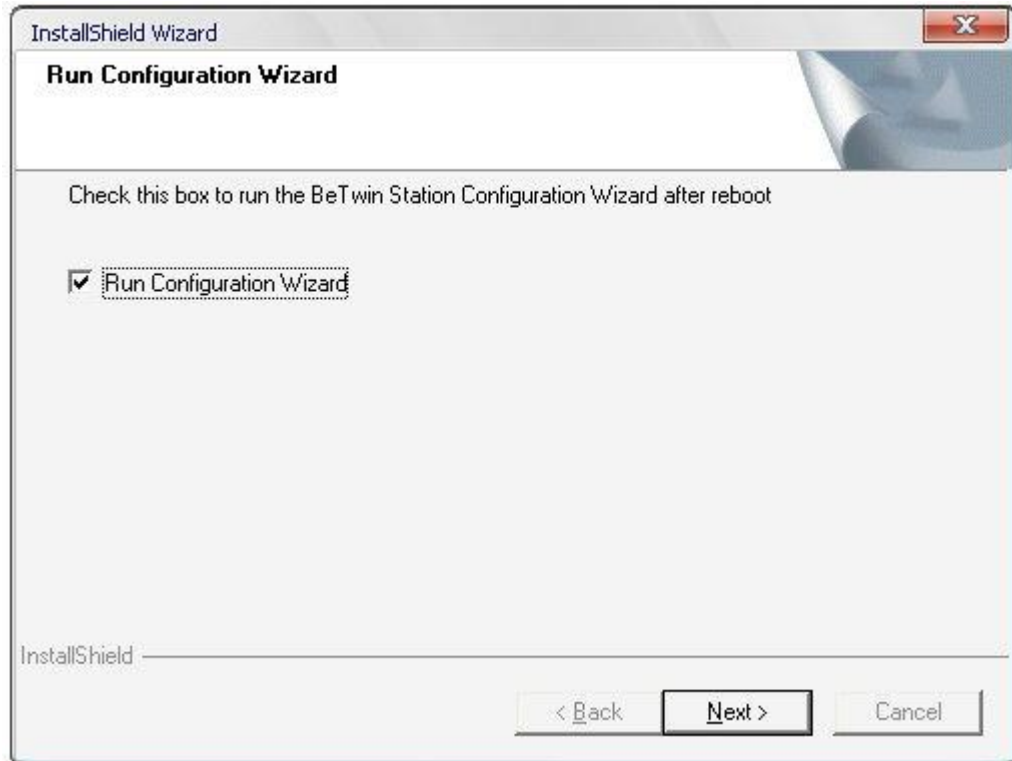

8. Terakhir restart komputer anda dengan cara mengklik tombol **Finish**.



3. Setelah proses instalasi selesai;
 1. Buka program Be Twin tersebut dengan cara, klik **Start/All Programs/BeTwin/ BeTwin Control Center**
 2. Jika jendela BeTwin tampil, klik tombol **Station Configuration**



3. Selanjutnya akan tampil dialog **Station Configuration**, klik tombol **Add Station**

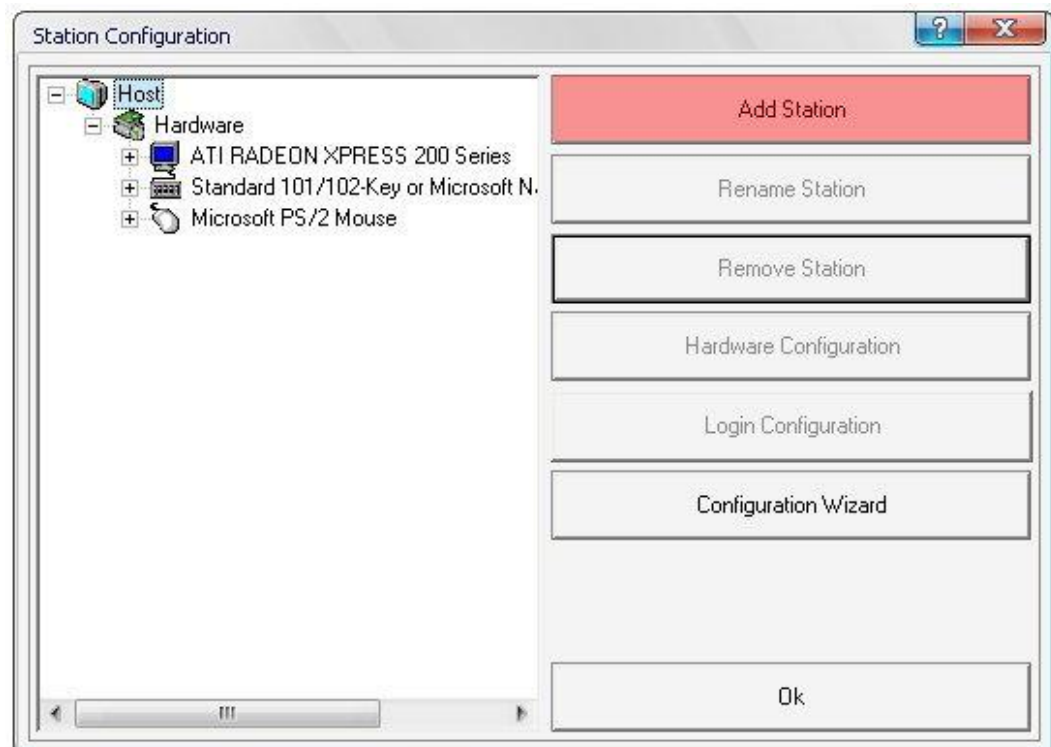

4. Pada New Station Name, masukkan nama station kemudian klik Ok.

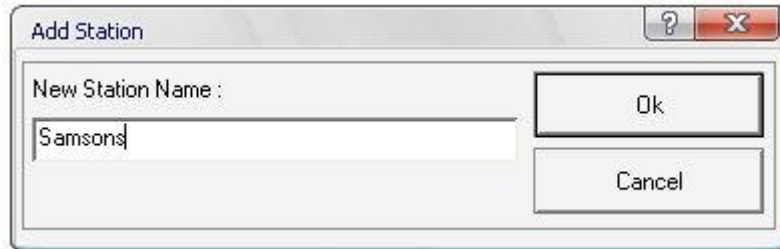

5. Jika dialog BeTwin ini tampil, klik OK lagi.



6. Maka pada bagian bawah komputer Host akan tampil komputer baru dengan nama "Samsons" sesuai dengan yang anda buat sebelumnya. Klik komputer Samsons tersebut, lalu klik Hardware Configuration

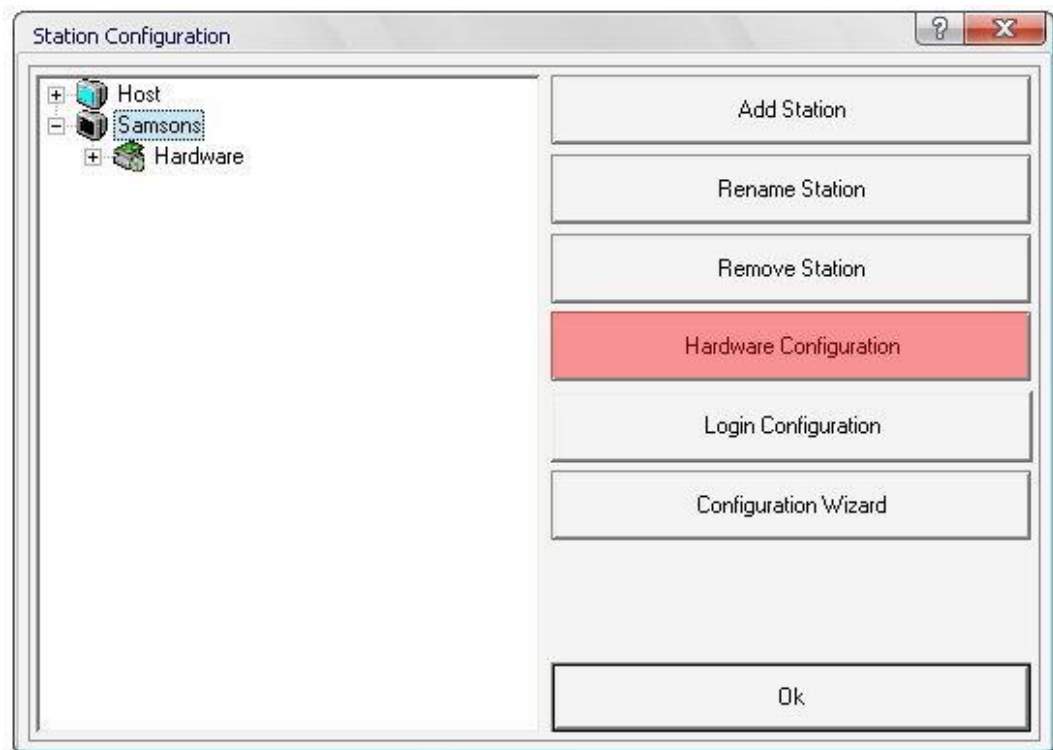

7. Sekarang pada dialog **Hardware Configuration**. Pilih hardware yang ingin digunakan sebagai station dan yang ingin digunakan secara bersama-sama (Free Hardware) dengan cara meng-klik tombol " >> " atau "<< ". Jika telah selesai, klik tombol OK.

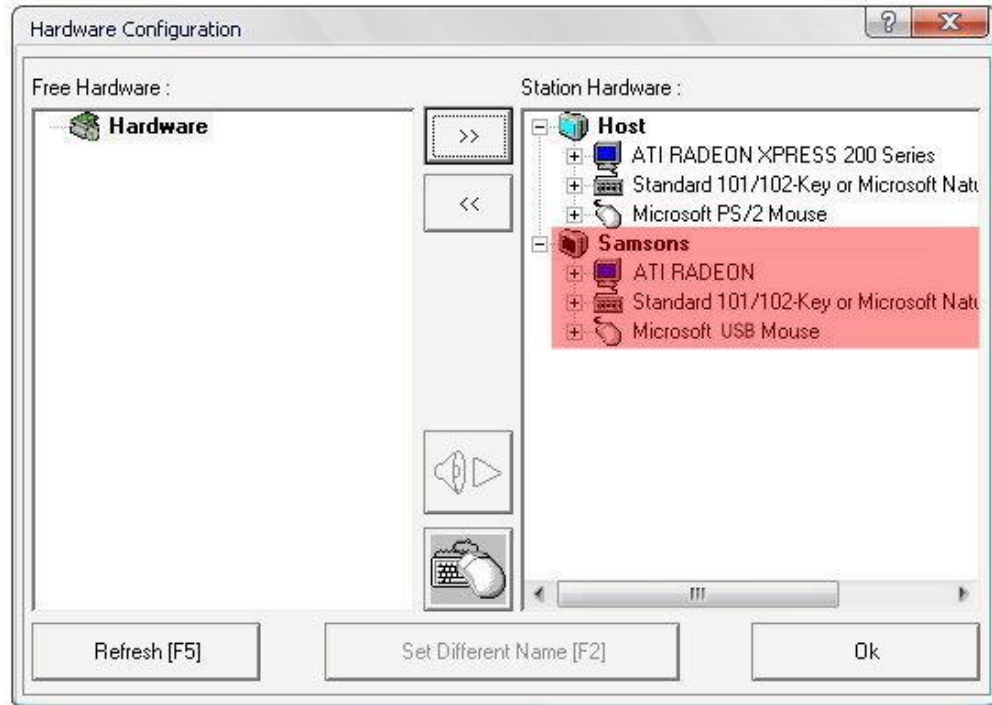

8. Jika dialog **Restart Windows** tampil seperti gambar dibawah ini, klik saja OK.

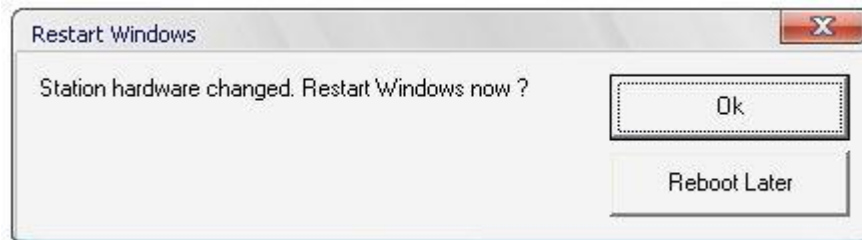

4. Setelah proses restart telah selesai, Lihat...! sekarang anda dapat menikmati 2 buah PC dengan 1 buah CPU . Selamat mencoba..

BIOGRAFI PENULIS:



IMRON A.Md

Belum pernah menyelesaikan S1 di Universitas manapun, apalagi S2. Boro..boro..!! Kelahiran Sakatiga Seberang, tanggal 26 bulan Agustus tahun 1984 dan sekarang tinggal di kota Palembang. Menamatkan SD di SDN1 Sukaraja Baru(OI), SMPN1 Tanjung Raja(OI), SMUN 10 Palembang dan menyelesaikan kuliah di Program Diploma komputer Fakultas Ilmu Komputer Universitas Sriwijaya Palembang, jurusan Teknik Komputer angkatan 2003.

Mengenal komputer sejak umur 14 tahun (tapi waktu itu taunya komputer cuma buat maen game aja. Hehehe..). Sepanjang hidup telah merusakkan 2 komputer, 1 Flashsidk, 1 CD-ROM, 2 GamePad dan 2 Printer dalam usaha belajar untuk mengenal apa dan bagaimana komputer itu bekerja. Dalam mengisi waktu luang sering browsing, membaca buku tentang komputer, jaringan(kabel dan wireless), komunikasi data dan teknologi informasi.

Email: oonprodipkom@plasa.com

MOTTO :

- Hiduplah seperti lilin yang selalu menerangi orang lain, jangan hidup seperti duri yang selalu melukai dan menyakiti orang lain.
- Jangan memberi makanan kepada orang lain yang anda sendiri tidak suka memakannya.
- Waktu kamu lahir, kamu menangis dan orang-orang di sekelilingmu tersenyum. Jalanilah hidupmu ini sehingga pada waktu kamu meninggal, kamu tersenyum dan orang-orang di sekelilingmu akan menangis.
- Masa depan itu dibeli oleh masa sekarang.